

Projektowane nasadzenia:
 - Rododendron wielkokwiatowy odmiany Anthony Waterer - centralnie,
 - Sosna górska kosodrzewina (pinus mugo) - po przekątnej z:
 - Jaluwiec płożący odmiany Golden Carpet,
 - Tawuła japońska odmiany Goldmound - po przekątnej z:
 - Krzewuszka cudowna odmiany Nana Variegata.

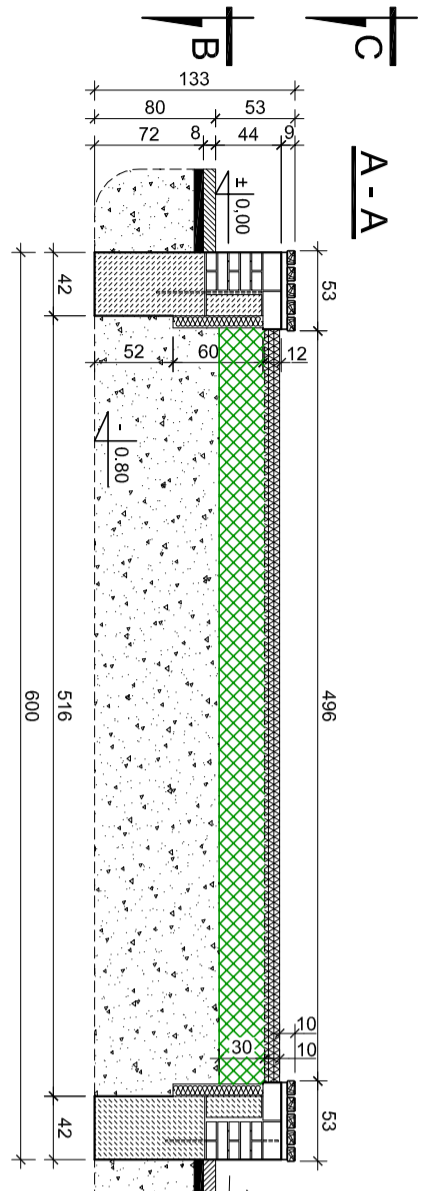

- warstwa ściany z cegły klinkerowej gr. 25 cm w kolorze czerwonym na zaprawie do klinkieru
 - spoina pionowa cementowa gr. 3cm
 - warstwa ściany gr. 14 cm z wibroprasowanymi bloczków betonowych na zaprawie cementowej klasy min. 5
 - pionowa izolacja przeciwwilgociowa z mas dyspersyjnych x Z grubości 8 cm np. Styrodur, mocowana za pomocą bitumicznych dyspersyjnych mas klejowych
 - gleba urodzajna (humus)
- kora ogrodowa 10 cm
 - gleba urodzajna (humus) 30 cm
 - zasypka z piasku średniego

Siedzisko z modrzewiu syberyjskiego
 - białe 9x5 cm
 - zajmowane (grunt pod olej + olej w kolorze orzech)
 - mocowanie do łąy na wkrety do drewna, po 2 na bal

Łata 6x4 cm co 50 cm
 - mocowana do ścianki na 3 koki rozporowe M10.
 - zajmowane (grunt pod olej + olej w kolorze orzech)

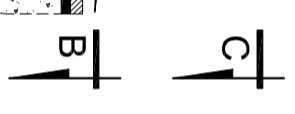

Przekrój A-A
 skala 1:25

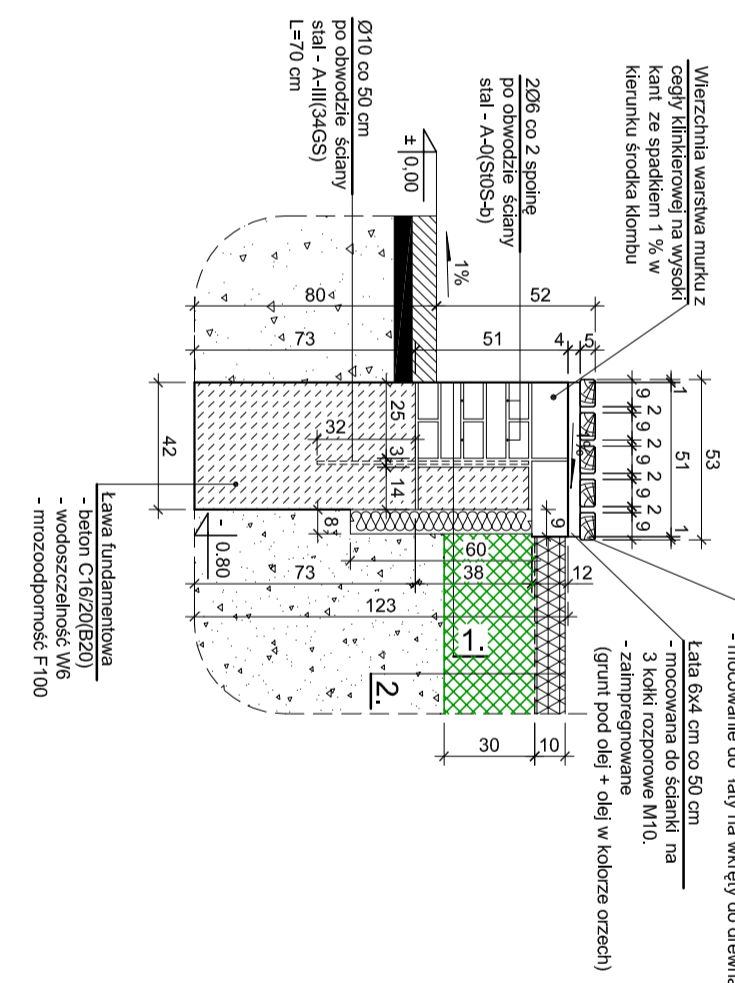

Ława fundamentowa
 - beton C16/20(B20)
 - wodoszczelność W6
 - mrozoodporność F-100

ORKUSZ nr 23

		BOISKO WIELOFUNKCYJNE	
obiekt: BOISKO WIELOFUNKCYJNE	przedmiot: Kłomb mурowany z miejscami do siedzenia	rysunek nr: 9 / 9	adres: ul. Lipowa 12 63-900 RAWICZ
projektant: mgr inż. Sebastian Dubicki upr. KONSTRUKCYJNE WK/P0219/P00K/08	inwestor: Gmina Pępowo ul. Śl. Nadstawek 6, 63-830 Pępowo	data: 14.03.2011.	kontakt: 607999757 sebastiandubicki@wp.pl
adres obiektu: Samorządowa Szkoła Podstawowa w Skoraszewicach: Skoraszewice 15a, 63-830 Pępowo, dz. ewid. 86/96, 86/110	projektant: mgr inż. Tomasz Kiełbas upr. KONSTRUKCYJNE WK/P0062/P00K/09	skala: 1:50, 1:25	adres: ul. Lipowa 12 63-900 RAWICZ