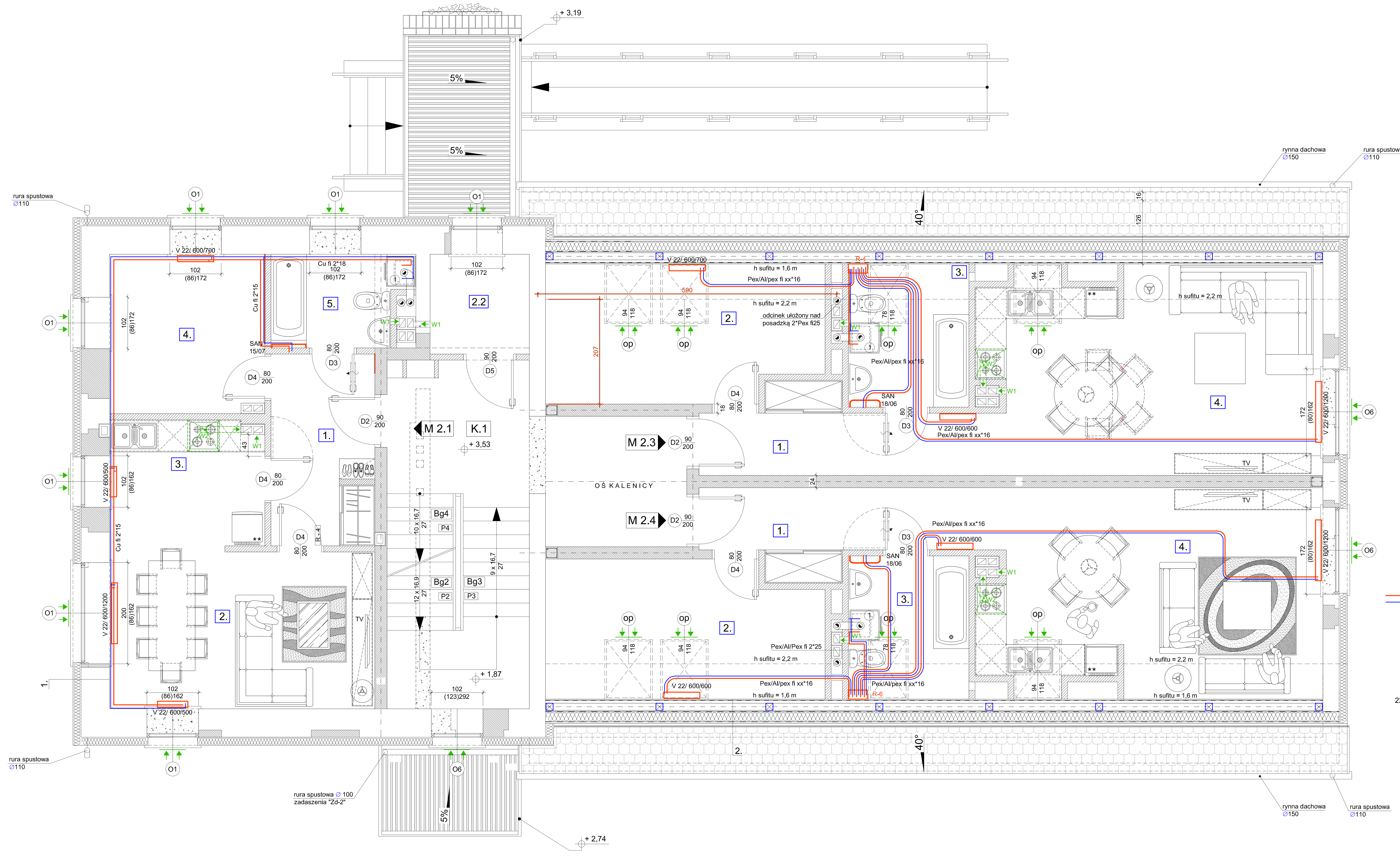

ZESTAWIENIE POMIESZCZEŃ I PIĘTRA/PODDASZA

oznaczenie	funkcja	rodzaj posadzki	pow. [m2]
K.1	Klatka schodowa	płytki ceramiczne	27.00
	mieszkanie M 2.1 (2-pokojowe)		
M 2.1.1.	Przedpokój	płytki ceramiczne	7.73
M 2.1.2.	Pokój dzienny	panele podłogowe	16.21
M 2.1.3.	Kuchnia	płytki ceramiczne	7.50
M 2.1.4.	Pokój	panele podłogowe	9.56
M 2.1.5.	Łazienka	płytki ceramiczne	4.71
	łączna powierzchnia użytkowa mieszkania M 2.1		45.71
2.2	Pomieszczenie gospodarcze	płytki ceramiczne	3.88
	mieszkanie M 2.3 (2-pokojowe)		
M 2.3.1.	Przedpokój	płytki ceramiczne	8.46
M 2.3.2.	Pokój	panele podłogowe	12.50
M 2.3.3.	Łazienka	płytki ceramiczne	5.89
M 2.3.4.	Pokój dzienny + aneks kuch.	panele podłogowe	24.40
	łączna powierzchnia użytkowa mieszkania M 2.3		51.25
	mieszkanie M 2.4 (2-pokojowe)		
M 2.4.1.	Przedpokój	płytki ceramiczne	8.46
M 2.4.2.	Pokój	panele podłogowe	12.50
M 2.4.3.	Łazienka	płytki ceramiczne	5.89
M 2.4.4.	Pokój dzienny + aneks kuch.	panele podłogowe	24.40
	łączna powierzchnia użytkowa mieszkania M 2.4		51.25
	powierzchnia netto I piętra/poddasza:		179.09

LEGENDA OZNACZEŃ

	ŚCIANY ISTNIEJĄCE
	ŚCIANY ISTNIEJĄCE DO WYBURZENIA
	ŚCIANY PROJEKTOWANE
	PROJEKTOWANE ELEMENTY BETONOWE
	PROJEKTOWANE ELEMENTY KONSTRUKCYJNE ŻELBETOWE
	OBUDOWY OSŁONOWE TYPU LEKKIEGO PROJEKTOWANE ŚCIANKI TYPU LEKKIEGO
X.XX	POZIOM WARSTWY WYKOŃCZENIOWEJ DLA RZUTÓW
DZ1 O1	OZNACZENIA STOLARKI DRZWIOWEJ I OKIENNEJ
op	OKNO POŁACIOWE 0,78 x 1,18 m oraz 0,94 x 1,18 m WG FIRMY FAKRO LUB VELUX
P1	POCHYLNIA DLA OSÓB NIEPEŁNOSPRAWNYCH
Bz1 Bg1	OZNACZENIA BALUSTRAD, PORĘCZY I BIEGÓW SCHODOWYCH
W1,W2	PROJEKTOWANE MUROWANE PRZEWODY WENTYLACYJI GRAWITACYJNEJ I MECHANICZNEJ
	KANAŁY WENTYLACYJNE PIONOWE GRUBOŚCIENNE O WYMIARZE PUSTAKA 36/25 oraz 46/20 wg FIRMY SCHIEDEL .
W1	ZABUDOWA WODOMIERZY
GAZ 1	ZABUDOWA GAZOMIERZY
L1	ZEWNĘTRZNA OPRAWA OŚWIETLENIOWA WPUSZCZANA W ŚCIANĘ NP.TYPU MUREO VERTICAL ES50 / FIRMY GOLLAND o wymiarach 81 x 201 x 83 mm

U W A G I

1. Projektowany poziom ± 0,00 ustalono na rzędnej 125,92 m n.p.m.
2. Wykonawca przed zamówieniem i montażem stolarki winien bezwzględnie sprawdzić wymiary w świetle otworów na placu budowy. Ze względu na różnice technologiczne oraz potrzeby montażu i dopasowywania niektórych kwater w istniejących otworach ostateczny wymiar okien może różnić się nieznacznie od przyjętych w niniejszym opracowaniu.
3. Ze względu na potrzebę przeprowadzenia przewodów wentylacyjnych na części budynku przez istniejące stropy drewniane ,a także wyprowadzenia ponad istniejące połacie dachowe ostateczny/docelowy przebieg i lokalizacja projektowanych kanałów wentylacyjnych może nieznacznie odbiegać od danych przyjętych w opracowaniu.
4. Szczegółowe dane/wytyczne poszczególnych elementów elektroinstalacyjnych wg projektu branżowego.
5. Wokół obiektu wykonać opaskę z warstwy otoczaków ze spadkiem skierowanym od budynku w stronę terenu działki (jak pokazano na rzucie przyziemia).

UWAGA:
1. Ze względu na charakter inwestycji będącej przebudową istniejącego obiektu o wszelkich różnicach między projektem, a stanem zastanym przez wykonawcę na placu budowy wymagających znacznych zmian w dokumentacji należy powiadomić projektanta.

Instalacja co z rur Pex/Al/Pex, układana w izolacji w warstwie posadzkowej
(instalacja w M2.1. wykonana z rur miedzianych o połączeniach lutowanych, układanych nad posadzką, na ścianach)

R-6 Rozdzielacz centralnego ogrzewania np: 6 - obwodowy

1. Kocioł gazowy typu Termet MiniTerm Elegance GCO -DP -21-13,o mocy 7-21kW, dwufunkcyjny, z zamkniętą komorą spalania, z odprowadzeniem spalin kominem systemowym koncentrycznym fi 80 / 125 (60 / 100) z wyjściem nad dach

22 / 600 /1200 Grzejnik stalowy płytowy np Purmo (ilość płyt/ wysokość / długość)

arkusz nr

LESBUD Sp.c.
Elżbieta Kowalczuk• Sebastian Dubicki
adres: ul. Słoneczna 14 63-900 RAWICZ
kontakt: 607999757 sebastiandubicki@wp.pl

obiekt:	PRZEBUDOWA ZE ZMIANĄ SPOSOBU UŻYTKOWANIA BUDYNKU OŚWIATOWEGO NA BUDYNEK WIELORODZINNY	
przedmiot rysunku:	RZUT I PIĘTRA- instal.centralnego ogrzewania	rysunek nr: 11s
	skala: 1:50 data: 12.2014.	
stadium:	PROJEKT BUDOWLANY	
adres obiektu:	Siedlec 3, 63-830 Pępowo dz. ewid. 54/5, obręb Siedlec	
Inwestor:	Gmina Pępowo ul. St. Nadstawek 6, 63-830 Pępowo	
projektował:	mgr inż. Elżbieta Kowalczuk - Roszkiewicz upr.Instal. Sanitarne WKP/0335/PWOS/10	
sprawdził:	inż. Łukasz Marcin Frąckowiak upr. Instal. Sanitarne WKP/0345/POOS/09	